

CIRCULAR ACLARATORIA CON CONSULTA N° 2

LICITACION PUBLICA NACIONAL N° 03/21

**Obra: “SISTEMA DE DESAGÜES CLOACALES PARA LA LOCALIDAD DE
COLONIA ELISA – CHACO”**

CONSULTA N°1:

Atento a que la obra debe cotizarse por Ajuste Alzado y siendo que no consta el plano de la Estación Elevadora ubicada en la Planta de Tratamiento luego de las lagunas, se solicita tengan a bien suministrar el mismo a efectos de proceder a una cotización lo más ajustada posible. Gracias.

RESPUESTA N°1:

La Estación Elevadora a ejecutarse a la salida de la Planta de Tratamiento (EE PT) responderá en un todo al plano N° 25, que se adjunta a la presente.

Resistencia, 20 de Agosto de 2021.-



Ing. Jorge F. Prieto
Director de Proyectos
A.P.A. - Chaco

PLANTA GENERAL

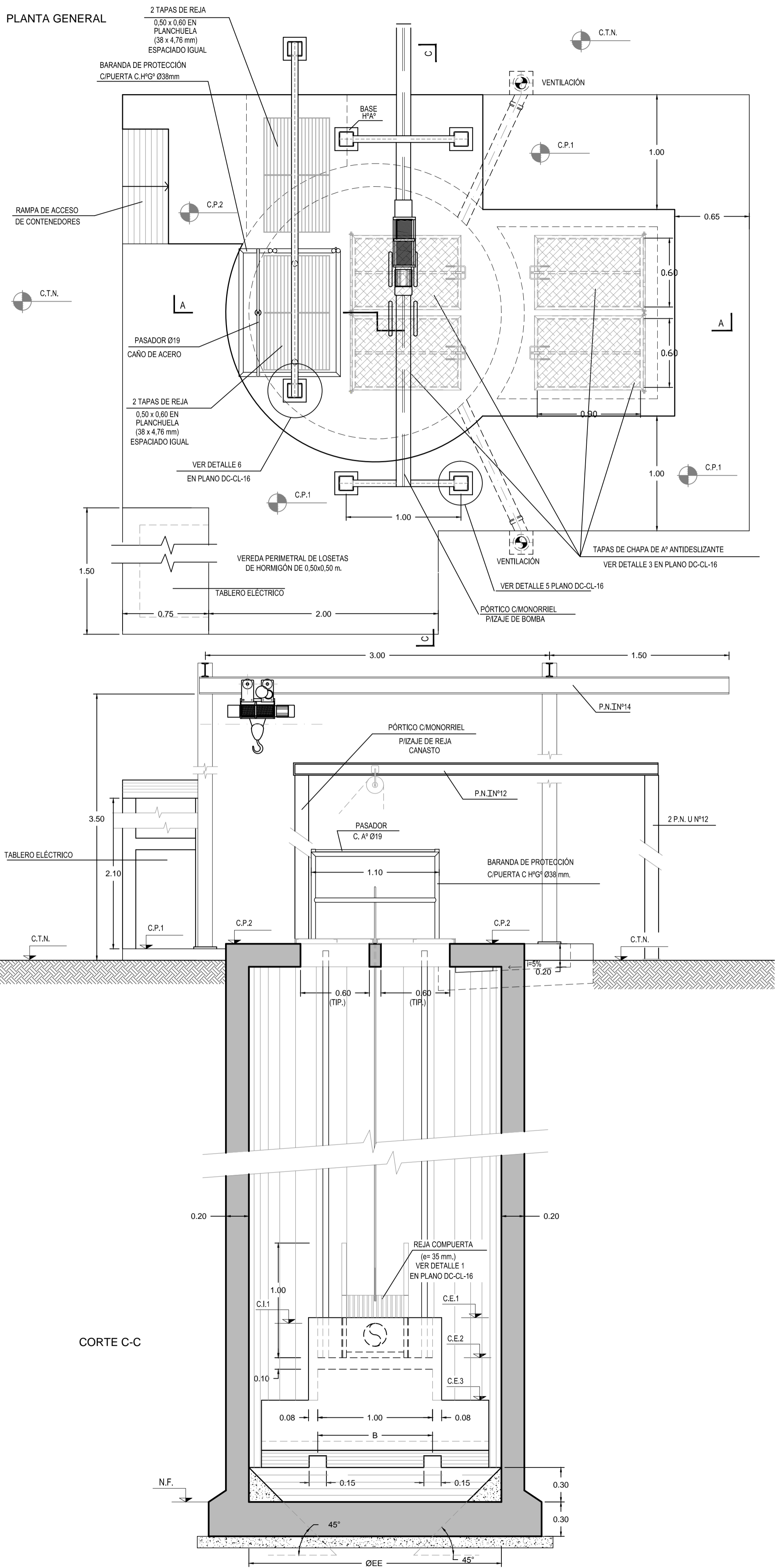

CORTE B-B

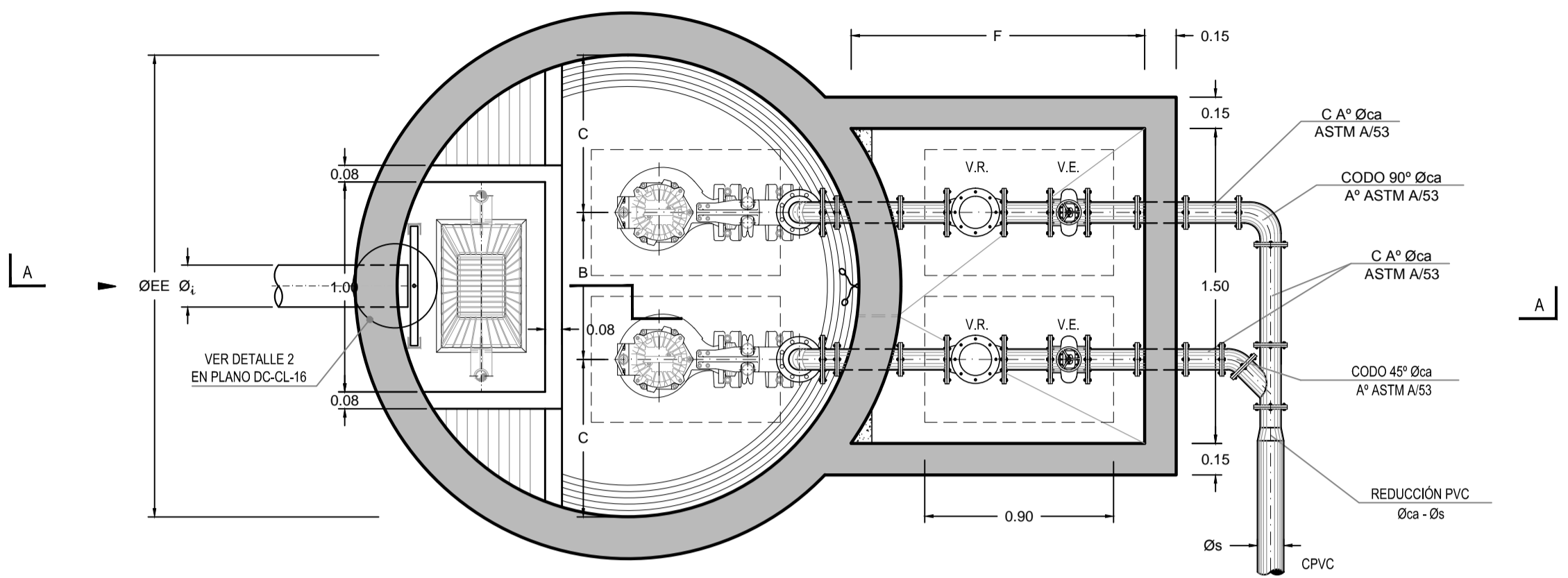

COTAS

Est. Elev.	C.T.N.	C.P.1	C.P.2	C.I.1	C.I.2	N.F.	N.MIN.	N.MAX.	N.A.(Alarma)	C.E.1	C.E.2	C.E.3	C.E.4
EE PT	70.85	70.95	71.15	69.65	69.25	67.48	67.98	68.64	68.89	69.70	69.35	68.99	69.15

CORTE A-A

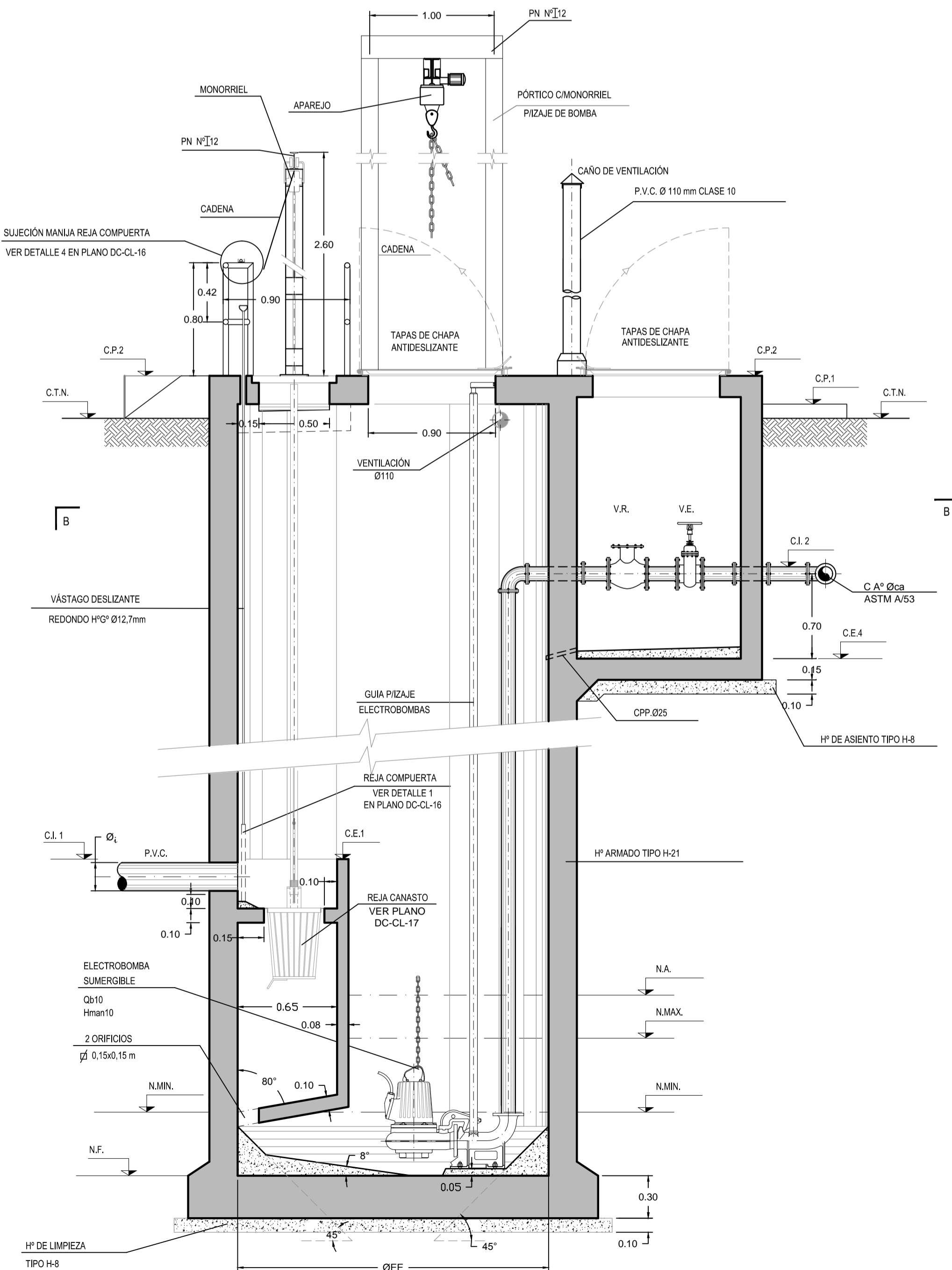

EQUIPOS DE BOMBEO

Est. Elevadora	Qb10 (m³/h)	Hman10 (m)
EE PT	45.0	5.00

DIMENSIONES

Est. Elevadora	ØEE	Ø1(mm)	Øca(mm)	Øs(mm)	B(m)	C(m)	F(m)
EE PT	2.50	160	100	150	0.70	0.65	2.00

CORTE C-C

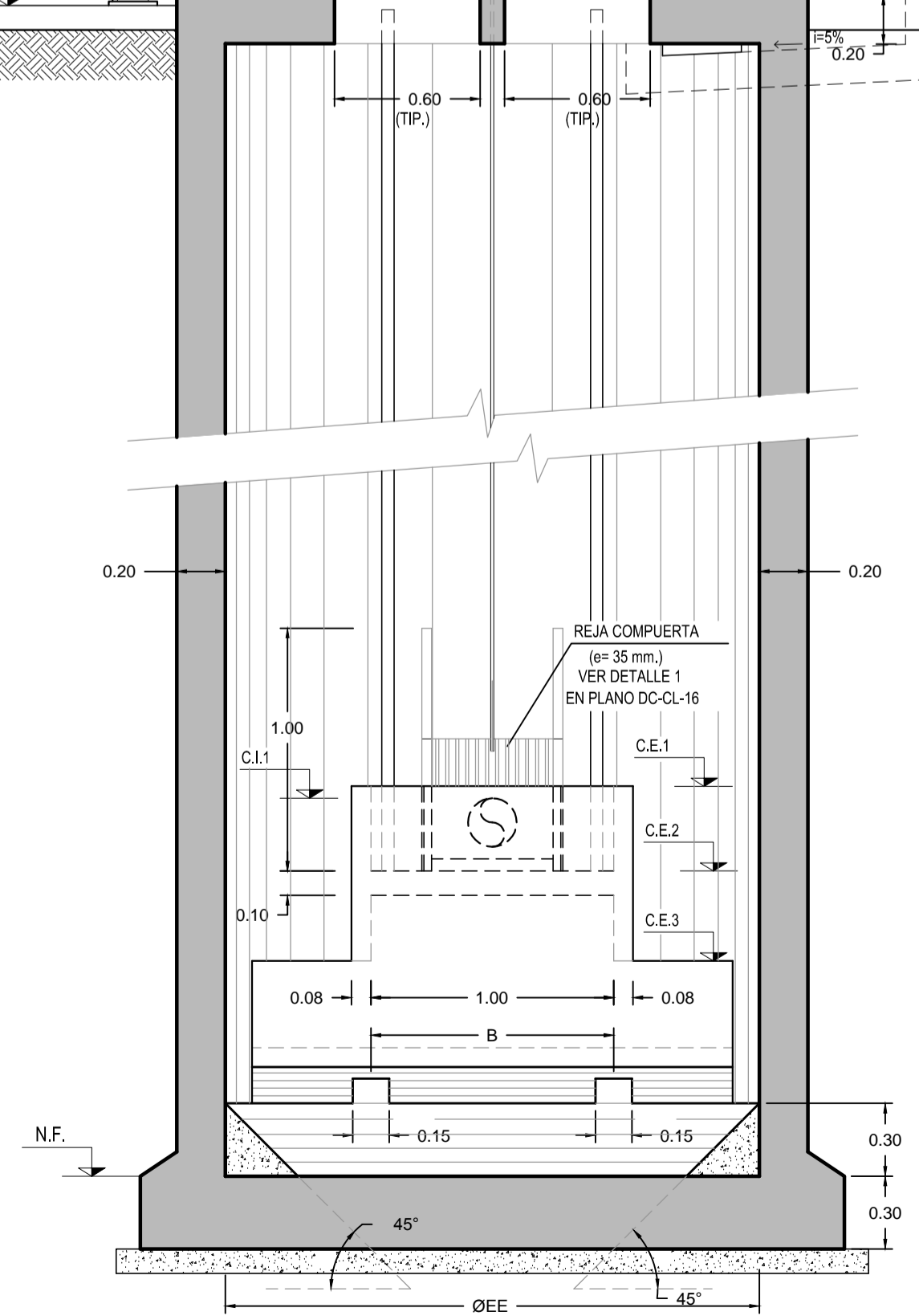

<p>ADMINISTRACIÓN PROVINCIAL DEL AGUA</p> <p>Presidente: Ing. Daniel Pegoraro Giroldi</p> <p>Vocales: Ing. Jorge Eduardo Peyrano Cdr. Gustavo J.A. D'Alessandro</p> <p>Proyecto: Mg. Ing. Guillermo J. Méndez Área Proyectos y Evaluación</p>	<p>Obra: SISTEMA DE DESAGÜES CLOACALES PARA LA LOCALIDAD DE COLONIA ELISA</p> <p>Plano: ESTACIÓN ELEVADORA EN PLANTA DE TRATAMIENTO</p> <p>Localidad: COLONIA ELISA</p> <p>Departamento: SARGENTO CABRAL</p>	<p>Escala: 1:25</p> <p>Fecha: AGOSTO / 2020</p>	<p>Piano N°</p> <p>25</p>
---	--	---	----------------------------------